

檔 號：

保存年限：

# 臺南市公共運輸處 函

機關地址：70056臺南市中西區永華路1段  
36號4樓

承辦人：鄭嵐瑜

電話：06-2230213

傳真：06-2230331

電子信箱：bluefish@mail.tainan.gov.tw

受文者：國立臺南護理專科學校

裝

發文日期：中華民國112年3月8日

發文字號：南公運工字第1120237429號

速別：普通件

密等及解密條件或保密期限：

附件：本活動計畫實施簡章及海報(ATTCH1\_0237429A00\_ATTCH1.pdf、ATTCH2\_0237429A00\_ATTCH2.jpg)

主旨：有關本處辦理「大台南公車體驗乘車活動計畫」，請協助轉知所屬踴躍報名參加，至紉公誼，請查照。



說明：

訂

一、有關本活動計畫實施說明如下：

(一)活動目的：透過辦理體驗乘車活動計畫，鼓勵搭乘市區公車、幹支線公車、觀光公車、雙層巴士等運具前往目的地，教導正確安全使用公共運輸運具及宣揚生態交通理念。

(二)報名條件：設籍本市國小、國中、高中職、大專院校、幼兒園學生，以學校或各班級為單位報名參加。活動參加人數須15人以上，建議30人以下（若班級人數少於15人不在此限）。

(三)補助金額：

- 1、活動行程以市區公車、幹支線公車、觀光公車等作為交通工具者，補助金額以新臺幣2,500元為上限。
- 2、行程中參觀大臺南交通教育主題館、大台南公車故事館、或行程中搭乘山博行線者，補助金額以新臺

線

國立臺南護理專科學校

第1頁，共14頁



1120001621 112/03/08

幣3,000元為上限。

3、行程中搭乘臺南雙層巴士者，補助金額以新臺幣3,500元為上限。

4、行程中同時符合上述不同條件者，以最優補助金額為準。

(四)報名方式：於活動前三個工作日填妥線上表單報名

(表單連結<https://forms.gle/T3VTdAnEN9CEswAB6>)，經主辦單位審查後回覆確認信函後方為報名成功。依報名成功先後順序，額滿為止。

二、檢附本活動計畫實施簡章如附件，若針對本活動相關問題請聯絡主辦單位大台南公車故事館（春臨臺灣文化事業坊陳佳筠小姐，電子信箱：[yun.kutrain@gmail.com](mailto:yun.kutrain@gmail.com)，電話0926-639-050）。

裝



訂

正本：臺南市各公私立大專院校、臺南市立各高級中學、臺南市各私立高中職、臺南市各公立高中職、臺南市政府教育局

副本：春臨臺灣文化事業坊、本處運輸規劃課

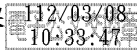

線



## 「大台南公車故事館體驗乘車活動計畫」實施簡章

- 一、活動目的：體驗乘車活動計畫藉補助台南市各級學校舉辦之活動，鼓勵其搭乘市區公車、幹支線公車、觀光公車、雙層巴士等運具前往目的地，教導正確安全使用公共運輸及宣揚生態交通理念。
- 二、主辦單位：大台南公車故事館（承辦單位：春臨臺灣文化事業坊）
- 三、報名條件：設籍台南市之國小、國中、高中職、大專院校、幼兒園學生，以學校或各班級為單位報名參加。活動參加人數須 15 以上，建議 30 人以下（若班級人數少於 15 人不在此限）。
- 四、報名方式：於活動前三個工作日填妥線上表單報名（表單連結：<https://forms.gle/T3VTdAnEN9CEswAB6>），經審查後回覆確認信函後方為報名成功。依報名成功先後順序，額滿為止。
- 五、補助方法：

### （一）補助方案：

| 補助金額上限                     | 行程內容   |
|----------------------------|--|
| 2,500 元                    | 活動行程以市區公車、幹支線公車、觀光公車等作為交通工具。   |
| 3,000 元                    | 活動行程以上述各類公車路線為交通工具，且符合以下條件之一： <ul style="list-style-type: none"> <li>● 參觀大台南交通教育主題館</li> <li>● 參觀大台南公車故事館</li> <li>● 搭乘台灣好行「山博行線」</li> </ul> |
| 3,500 元                    | 行程搭乘台南雙層巴士。  |
| 備註：行程中同時符合不同條件者，以最優補助金額為準。 |  |

（二）補助項目包含交通費（不含私人運具及租用遊覽車費用）、誤餐費、影印及文具費、具教育文化之門票費用（電影院、遊樂園除外，如有問題請先洽承辦單位認定）、保險費、攝錄影費、行程規劃費等，參與活動單位必須檢附以上發票（需開有統一編號 26529203）或領據，在承辦單位限定日期內提供承辦單位辦理補助款核銷作業。

（三）前項超出補助額度之費用，由參與單位自行籌措。

（四）若以電子票證搭乘大眾運輸者，核銷時可使用線上查詢之搭乘紀錄證明。

### 六、活動時間及辦理場次：

（一）活動時間：即日起至 112 年 07 月 10 日止。

（二）申請時間：即日起至 112 年 06 月 30 日止。

（三）場次：共辦理 60 場次，額滿為止。

### 七、活動內容：

（一）以學校或幼兒園為單位，台南市各類公車路線為交通方式之戶外參訪活



動。

- (二) 本活動要求每場次參與人員(含老師、家長、志工、家屬等)至少須有15人以上,且考量本市公車容量限制,本活動每場次建議不超過30人(若班級人數少於15人不在此限)。同單位或同時間數個場次出發同一行程者,各場次名單不得重複,且各場次需分開各自拍照、錄影。
- (三) 行程中欲參觀大台南公車故事館,可於表單內同時申請預約導覽。欲參觀大台南交通教育主題館,可自行至以下連結預約導覽:  
<https://tntcc.tainan.gov.tw/VisitBooking/>。
- (四) 活動申請成功即贈大台南風景景點明信片一套,可於活動中將明信片寄出,增添旅途趣味。
- (五) 自行準備電子票證,以利搭乘公共運輸工具。
- (六) 因應台南雙層巴士營運調度偶有停駛之情形,若行程中有規劃搭乘雙層巴士,建議先洽府城客運查詢其營運情形。
- (七) 參與活動人員請學校、幼兒園自行辦理保險。
- (八) 會有部分活動場次承辦單位將於活動當下隨行拍攝活動景況並簡短訪問,承辦單位會於活動舉辦前另外告知申請單位並確認行程。
- (九) 本活動中拍攝、錄影及成果表內繳交之影像將供日後教育推廣及成果紀錄使用。若不同意授予肖像權者,請於報名表單中特別備註,工作團隊將於錄影與拍攝時留意迴避。

#### 八、成果回饋及核銷辦法:

- (一) 活動結束後14日內,請填妥線上回饋表單,以及將填妥之活動成果表(附件二)、核銷表(附件三)、收款帳戶存摺封面相片,寄至電子信箱yun.kutrain@gmail.com,並將紙本收據寄至114-017台北市內湖區金湖路45-2號2樓陳佳筠小姐收,並請於信封上註明為公車體驗補助。
- (二) 活動成果表之活動照片應有至少一張為全體參與人員合照,另需繳交15至60秒之自製影片,影片請以16:9之比例「橫向」錄影,內容可為參與人員搭乘公車之動態錄影、對參與人員的簡單心得訪問或任何在活動中錄製之能代表此次活動的影片,影片可不經後期製作修剪。
- (三) 成員至少一位代表於臉書或Instagram張貼活動照並加上#大台南公車故事館。
- (四) 請留意本簡章第五點中註明之可核銷項目,如有任何難以界定之項目,請提前詢問承辦單位。
- (五) 請注意以統一發票為核銷單據者,必須有統一編號26529203(抬頭:春臨臺灣文化事業坊)。

#### 九、若有本活動相關問題請聯絡:

聯絡人:陳佳筠小姐

電子信箱:[yun.kutrain@gmail.com](mailto:yun.kutrain@gmail.com) / 電話:0926-639-050

## 附件一、推薦行程

行程一（僅限週六、日）：

| 時間          | 活動地點/方式    | 活動內容/備註   |
|-------------|------------|---|
| 10:00 前     | 善化轉運站      | <p>※未來正式規畫時可以依目標團體出發地點不同而量身打造</p> <p>※參考接駁時間：</p> <ul style="list-style-type: none"> <li>● 台鐵<br/>新左營 09:11→岡山 09:30→台南 10:00→善化 10:23<br/>新營 09:49→隆田 10:07→善化 10:15</li> <li>● 佳里、麻豆的團體可以直接搭 09:55 佳里發的橘幹線接續行程：佳里 09:55→麻豆 10:10→善化 10:30</li> <li>● 新化的團體可以搭 10:00 新化發的綠幹線到化石園區換 10:30 發的台灣好行山博行線</li> </ul> |
| 10:30~11:00 | 搭乘橘幹線      | 刷卡票價 16 元（佳里起 67 元、麻豆起 45 元）  |
| 11:00~14:30 | 南瀛天文館      | <p>※可於 10 天前申請團體導覽</p> <p>※中午可在館內餐廳用餐</p> <p>※若已購買台灣好行山博行線一日乘車券，可於售票處憑券領取神秘天文文創小禮</p>   |
| 14:30~15:00 | 搭乘台灣好行山博行線 | 搭車時可購買一日乘車券 50 元  |
| 15:00~17:00 | 台南左鎮化石園區   | <p>※若搭配好行一日券，門票為優惠價 70 元（20 人以上團體亦同）</p> <p>※超過 20 人之團體可於三日前預約導覽，時間共兩小時，導覽費用 2000 元</p>   |
| 17:15~18:30 | 搭乘綠幹線      | <p>※憑一日乘車券可免費轉乘</p> <p>※從玉井轉運站發車到化石園區約 15 分鐘，請注意公車動態</p>  |
| 18:30~      | 台南火車站      | <p>※解散參考接駁時間：</p> <ul style="list-style-type: none"> <li>● 台鐵<br/>台南 18:50→岡山 19:08→新左營 19:20<br/>台南 18:47→善化 19:17<br/>台南 18:55→新營 19:18</li> <li>● 藍幹線<br/>台南火車站→西港 19:35→佳里 19:45</li> </ul>   |

## 行程二（僅限週三～日）：

| 時間          | 地點/活動方式            | 注意事項/備註  |
|-------------|--------------------|--|
| 10:15 前     | 隆田車站               | ※未來正式規畫時可以依目標團體出發地點不同而量身打造<br>※參考接駁時間： <ul style="list-style-type: none"> <li>● 台鐵<br/>新左營 08:41→岡山 08:56→台南 09:25→善化 09:49→隆田 09:57<br/>新營 09:49→隆田 10:02</li> <li>● 公車<br/>橘 10：麻豆 09:55→隆田 10:20</li> </ul>                                 |
| 10:15~10:18 | 步行                 |  |
| 10:18~11:35 | 隆田 chacha 文化資產教育園區 | ※全票 100、學生票 70 元<br>※每週二休園   |
| 11:35~11:50 | 搭乘橘 10-1           | ※刷卡票價 17 元   |
| 11:50~15:00 | 總爺藝文中心             | ※園區內有餐廳可用午餐<br>※可於 10 天前預約導覽，每日場次由 13:00 起<br>※週三～日開館  |
| 15:00~15:20 | 搭乘橘 10             | ※刷卡票價 0 元  |
| 15:20~16:20 | 麻豆轉運站<br>大台南公車故事館  | ※免費參觀<br>※週三～日開館   |
| 16:20       | 於麻豆轉運站解散           | ※解散參考接駁時間： <ul style="list-style-type: none"> <li>● 橘幹線：<br/>往玉井 16:20 發車→善化 16:40→玉井 17:35</li> <li>● 黃幹線：<br/>16:10 發→下營 17:07→新營 17:55→白河 18:20</li> <li>● 橘 9-1：<br/>往佳里 16:20 發→佳里 16:30</li> <li>● 橘 13：<br/>16:30 發→台南 17:10</li> </ul> |



## 行程三（僅限週六、日）：

| 時間          | 地點/移動方式                              | 注意事項/備註   |
|-------------|--------------------------------------|---|
| 09:30 前     | 台南火車站(北站)                            | ※集合<br>※可於雙層巴士上購入 24 小時券  |
| 09:30~09:54 | 搭乘雙層巴士前往安平漁人碼頭站牌                     | ※以下搭車時間都為預估，請自行預留彈性時間   |
| 09:54~13:24 | 安平老街、安平古堡、德記洋行、安平樹屋等，最後前往安平漁人碼頭站牌    | ※午餐可於安平老街自理；部分飲食店家持 24 小時券有優惠<br>※安平古堡、德記洋行、安平樹屋等景點，台南市民免費參觀，憑 24 小時券也有 40 元的優惠<br>※安平古堡走到安平漁人碼頭站牌約 15 分鐘 |
| 13:24~13:51 | 搭乘雙層巴士前往孔廟站牌                         |   |
| 13:51~17:18 | 台南美術館 1 館/孔廟擇 1，或散步至中西區圖書館、消防博物館或林百貨 | ※美術館全票 200 元，孔廟憑票根 8 折，其餘免費   |
| 17:18~17:25 | 搭乘雙層巴士前往台南火車站                        |   |
| 17:25       | 台南火車站                                | ※解散   |



## 行程四：

| 時間          | 地點/移動方式 | 注意事項/備註  |
|-------------|---------|--|
| 09:55 前     | 台南火車站   | ※參考接駁時間：<br>● 台鐵<br>新營 09:04→台南 09:33<br>善化 09:25→台南 09:48<br>新左營 08:41→岡山 08:56→台南 09:23<br>● 公車<br>藍幹線：佳里 08:45→西港 08:55→台南火車站 09:40 |
| 09:55~10:55 | 搭乘紅幹線   | ※關廟轉運站 09:50 發車  |

|             |                    |   |
|-------------|--------------------|---|
|             |                    | ※刷卡票價 40 元  |
| 10:55~13:00 | 龍崎——<br>竹炭故事館、龍崎老街 | ※午餐平日可考慮采竹香食堂；假日可考慮於崎聚農創市集享用  |
| 13:00~15:25 | 龍崎——虎形山公園          | ※部分步道起伏較多，若為幼兒園須多考量學童體能   |
| 15:25~16:25 | 搭乘紅幹線              | ※關廟轉運站 15:30 發車<br>※刷卡票價 40 元   |
| 16:25       | 台南火車站              | ※解散<br>參考接駁時間：<br>● 台鐵<br>台南 16:49→新營 17:13<br>台南 16:41→永康 16:49<br>台南 16:56→善化 17:17<br>台南 16:32→岡山 17:06→新左營 17:20<br>● 公車<br>藍幹線：台南火車站 16:35→西港 17:20→佳里 17:25 |



#### 行程五：

| 時間          | 地點/活動/方式 | 注意事項/備註  |
|-------------|----------|--|
| 11:00 前     | 佳里站      | ※參考接駁時間：<br>● 台鐵<br>新左營 08:41→岡山 08:56→台南 09:23 後轉乘 09:35 發車之藍幹線<br>● 公車<br>藍幹線：台南火車站 09:35→西港 10:20→佳里 10:30<br>棕幹線：新營 09:35→學甲 10:15→佳里 10:35<br>橘幹線：玉井 08:55→善化 09:40→麻豆 10:05→佳里 10:30 |
| 11:00~11:50 | 搭乘藍 20   | ※刷卡票價 45 元   |
| 11:50~13:30 | 將軍漁港     | ※可在此享用海鮮午餐<br>※一點有魚獲拍賣   |
| 13:30~13:50 | 搭乘藍 20   | ※刷卡票價 19 元   |
| 13:50~17:00 | 七股鹽山     | ※鹽山以外，旁邊七股遊客中心有導覽、鹽浴泡腳、各種鹽產品等體驗，可以提前預約   |



|             |        |  |
|-------------|--------|--|
| 17:00~17:30 | 搭乘藍 20 | ※刷卡票價 0 元  |
| 17:30       | 佳里站    | 解散<br>※參考接駁時間：<br>● 公車<br>藍幹線：佳里 17:50→西港 18:00→台南 18:45<br>棕幹線：佳里 17:35→學甲 17:52→新營 18:40<br>橘幹線：佳里 17:55→麻豆 18:10→善化 18:30→玉井 19:25<br>● 台鐵<br>台南 18:54→岡山 19:29<br>台南 19:01→新左營 19:28 |

行程六（僅限週二~六）：



| 時間             | 地點/活動內容               | 備註  |
|----------------|-----------------------|---|
| 09:00 前        | 台南火車站                 | ※參考接駁時間：<br>● 台鐵<br>新營 08:22→台南 08:46<br>善化 08:14→台南 08:37<br>新左營 08:19→台南 08:44<br>岡山 07:58→台南 08:32<br>● 公車<br>藍幹線：佳里 07:45→西港 07:55→台南火車站 08:40<br>綠幹線：玉井 07:30→新化 08:00→台南火車站 08:45<br>紅幹線：關廟 07:40→台南火車站 08:35 |
| 09:00~ 約 09:25 | 搭乘 14 前往怡平路口          | 一段票 18 元<br>步行至大臺南交通教育主題館約 3~5 分鐘   |
| 09:40~11:40    | 大臺南交通教育主題館            | 09:40 導覽兩小時，導覽需事先預約   |
| 約 12:20~12:30  | 搭乘 19 前往國華友愛商圈        | 一段票 18 元<br>大臺南交通教育主題館步行至文平路口約 5~10 分鐘<br>在「中正商圈」站牌下車   |
| 12:30~13:30    | 國華友愛商圈                | 午餐  |
| 約 13:30~14:00  | 搭乘 1、2、5、10、11、18、19、 | 市區路線一段票 18 元、幹線公車刷卡 0 元<br>因地下化工程，至後站須在剪票口抽取通行證   |



|             |                                   |  |
|-------------|-----------------------------------|--|
|             | 紅幹線等前往<br>台南火車站後<br>步行至香格里<br>拉飯店 | 後，利用站內天橋前往後站   |
| 14:15~14:50 | 搭乘 902 前往<br>台南市立圖書<br>館          | 一段票 18 元   |
| 14:50~16:35 | 台南市立圖書<br>館總館                     | 可以事先申請導覽，也有創客課程可以參加(須年<br>滿 12 歲)  |
| 16:35~17:15 | 搭乘 902 前往<br>香格里拉飯店               | 一段票 18 元   |
| 17:15       | 台南火車站                             | 解散<br>※參考接駁時間：<br>● 台鐵<br>台南 17:19→永康 17:26→善化 17:41<br>台南 17:35→新營 18:05<br>台南 17:21→岡山 17:45→新左營 18:00<br>● 公車<br>藍幹線：台南火車站 16:35→西港 17:20→佳<br>里 17:25<br>綠幹線：台南火車站 17:45→新化 18:30→玉<br>井 19:00<br>紅幹線：台南火車站 17:25→關廟 18:30 |

※ 行程僅供參考，規劃時仍請再次確認公車、鐵路時刻。

附件二：

## 活動成果表

|  |               |
|--|---------------|
| 申請單位（學校班級）：  |               |
| 負責人：   | 職稱：           |
| 電話：  | 電子信箱：         |
| 實際參加人數：  |               |
| 活動時間：  |               |
| 活動實際行程（請詳列行程中之交通方式）：   |               |
| <input type="checkbox"/> 實際行程和申請行程相符<br><input type="checkbox"/> 行程略有調整，原因：_____ |               |
| 活動照片（請附至少三張並簡單說明，其中至少一張為全體參與人員合照）：   |               |
| 參與人員心得回饋（可用自行設計之學習單替代，請擇優五份繳交）：  |               |
| 參與人員姓名   | 活動心得回饋（文字或塗鴉） |
|  |               |
|  |               |

|                                   |  |
|-----------------------------------|--|
|                                   |  |
|                                   |  |
|                                   |  |
|                                   |  |
| 活動影片連結（雲端連結或 YouTube 連結，請注意檔案權限）： |  |

\* 若表格空間不敷使用可自行增加

## 附件三：

## 核銷表

| 編號 | 項目 | 金額 | 備註 |
|----|----|----|----|
| 1  |    |    |    |
| 2  |    |    |    |
| 3  |    |    |    |
| 4  |    |    |    |
| 5  |    |    |    |
| 6  |    |    |    |
| 7  |    |    |    |
| 8  |    |    |    |
| 9  |    |    |    |
| 10 |    |    |    |

- \* 表格若不敷使用可自行添加。
- \* 經確認後寄出之核銷單據須按此表編號排列，以迴紋針等文具固定。
- \* 統一發票需開統編：26529203（抬頭：春臨臺灣文化事業坊）。
- \* 請附上欲領取補助之帳戶存摺封面。

搭公車玩台南，最高  
3500元補助等你來！

# 大台南公車故事館 體驗乘車活動

只要活動行程以市區公車、幹支線公車、觀光公車、雙層巴士等作為交通工具，就能申請補助！



## 報名資格

設籍台南市之各級學校、幼兒園，以班級為單位，人數15~30人(特殊情形另議)。

## 活動日期

即日起至112.7.10，申請  
至112.6.30止。

## 詳細資訊



聯絡人：陳佳筠小姐  
信箱：yun.kutrain@gmail.com  
電話：0926-639-050

大台南0237429A00\_ATTCH2.jpg

廣告 4頁，共14頁

